

WinEra ERP

Στρατηγική Επιλογή Ανάπτυξης

Ειδικά Θέματα Παραμετροποίησης

Οδηγίες για τη μείωση συντελεστή Φ.Π.Α. σε 6%
στα προϊόντα ατομικής υγιεινής

Gold
Microsoft Partner



Οδηγίες για τη μείωση συντελεστή Φ.Π.Α. σε 6%
στα προϊόντα ατομικής υγιεινής

Σύμφωνα με την [Πράξη Νομοθετικού Περιεχομένου \(ΦΕΚ Α 68/20.03.2020\)](#) και την Εγκύκλιο σχετικά με τη μείωση του συντελεστή ΦΠΑ σε 6% σε σειρά αγαθών που είναι αναγκαία για την προστασία της δημόσιας υγείας, μετατάσσονται στο συντελεστή Φ.Π.Α. έξι τοις εκατό (6%) από είκοσι τέσσερα τοις εκατό (24%), μέχρι 31 Δεκεμβρίου 2020, τα εξής αγαθά:

- οι μάσκες προστασίας,
- τα γάντια για την ιατρική,
- το σαπούνι και άλλα παρασκευάσματα για την ατομική υγιεινή,
- τα αντισηπτικά διαλύματα,
- τα αντισηπτικά μαντιλάκια και άλλα αντισηπτικά παρασκευάσματα,
- η αιθυλική αλκοόλη μετουσιωμένη η οποία προορίζεται ως πρώτη ύλη για την παραγωγή αντισηπτικών,
- και η καθαρή αιθυλική αλκοόλη μη μετουσιωμένη γεωργικής προέλευσης με αλκοολικό τίτλο 95% η οποία διατίθεται εμφιαλωμένη στη λιανική πώληση.

Μέσα από την εφαρμογή Winera, η αλλαγή του συντελεστή ΦΠΑ για τις παραπάνω κατηγορίες μπορεί να γίνει είτε σε κάθε ένα είδος ξεχωριστά ή από την μαζική αλλαγή ποσοστών ΦΠΑ, **εφόσον τα είδη έχουν κοινή κατηγορία ή κοινή οικογένεια ή συνεχόμενη κωδικοποίηση**. Η Μαζική αλλαγή ποσοστών ΦΠΑ θα επηρεάσει όλα τα είδη της συγκεκριμένης κατηγορίας ή οικογένειας.

ΠΡΟΣΟΧΗ:

1. Πριν κάνετε την αλλαγή των συντελεστών του Φ.Π.Α., θα πρέπει ΟΠΩΣΔΗΠΟΤΕ να έχετε πάρει Backup (αντίγραφο ασφαλείας) όλων των βάσεων που υπάρχουν μέσα στο \DCWINERA\DATASQL.

2. Κατά τη διαδικασία της λήψης backup και της αλλαγής των συντελεστών Φ.Π.Α. δεν πρέπει κανένας χρήστης να είναι μέσα στην εφαρμογή και να κάνει οτιδήποτε!

3. Η αλλαγή των συντελεστών ΦΠΑ πρέπει να γίνει πριν την έκδοση παραστατικών με τους νέους συντελεστές.

4. Από τη στιγμή που θα κάνετε την αλλαγή των συντελεστών Φ.Π.Α., δε θα μπορείτε πλέον να καταχωρείτε παραστατικά που περιλαμβάνουν τα είδη με τους παλιούς συντελεστές. Για το λόγο αυτό, θα πρέπει, να έχετε ολοκληρώσει την καταχώριση όλων των παραστατικών (αγορών, χειρόγραφα πωλήσεων, ενημέρωση από Φορητή Τιμολόγηση, ταμειακές μηχανές, DCRS κλπ), που περιλαμβάνουν είδη με παλιούς συντελεστές, πριν την 20η Μαρτίου 2020.

1.Αλλαγή ποσοστών ΦΠΑ συγκεκριμένου είδους

Εάν επιθυμείτε η αλλαγή να πραγματοποιηθεί για ένα συγκεκριμένο είδος, έχετε την δυνατότητα από την επιλογή **Αποθήκη→Κυρίες Εργασίες→Διαχείριση Ειδών** να επιλέξετε το είδος που επιθυμείτε και στο πεδίο «Κατηγορία Φ.Π.Α.» να αλλάξετε την κατηγορία ΦΠΑ π.χ. για ποσοστό 6% επιλέγετε «Χαμηλο ΦΠΑ 2015» στην συνέχεια πατήστε **F12** για να καταχωρήσετε την αλλαγή.

000051 – TEST Επιλογές

Βασικά
Οικονομικά
Διάφορα
Οριζόμενα
Υπόλοιπα
Ισοζύγιο
Κινήσεις
Παρτίδες
Site
Εγκρίσεις Φυτοφαρμάκων

Κωδικός	000051	Ομάδα Χαρακ/τικών	
Περιγραφή	TEST	Παρτίδα	
Κατηγορία	Εμπορεύματα	Σειριακοί Αριθμοί	Όχι
Κατηγορία Φ.Π.Α.	Χαμηλό ΦΠΑ(2015)	Ελάχιστη Ποσ. Εισαγ.	
Προτ. Μον. Μέτρ.	1η Μον. Μέτρησης	Ελάχιστη Ποσ. Εξαγ.	
1η Μον. Μέτρ.	ΤΕΜΑΧΙΑ	Συν. Έκστ. Εισαγ.	
2η Μον. Μέτρ.		Συν. Έκστ. Εξαγ.	
Σχέση Μον. 1-2		Τρόπος Υπολ.	
Τιμή Αγοράς		Τιμή Πώλ. 566.670	
Προτειν. Ποσ. Τιμολ.	1,000	Τιμή Πώλ. Χονδρικής	600,000
Εναλ/κή Περιγραφή		Τιμή Πώλ. Λιανικής	1,240,000
Εναλ/κός Κωδικός		Αξία Εξαγ. - Εισαγ.	
Οικονόμεια		Υπόλοιπο Αξίας	
Υποοικονόμεια		Περιβαλλοντικό Τέλος	Όχι
Κωδ. Καυσίμου Γ.Γ.Π.Σ.		Ενεργό	Ναι
Κωδ. Νωπών - Ευαλλ			

Barcode

Barcode	Περιγραφή	Ποσότητα	Μον. Μετρ.	Βασικό Barcode
				<input type="checkbox"/>

2. Μαζική Αλλαγή σε ποσοστά ΦΠΑ ειδών

Για να ενημερώσετε τα είδη σας με τα νέα ποσοστά ΦΠΑ, πηγαίνετε από την επιλογή **Αποθήκη** → **Βοηθητικές Εργασίες** → **Λοιπές** → **Μαζική Αλλαγή Στοιχείων Ειδών**. Από την Μαζική Αλλαγή Στοιχείων Ειδών, μπορείτε να κάνετε την μαζική αλλαγή του συντελεστή ΦΠΑ, επιλέγοντας τα είδη τα οποία έχουν για παράδειγμα **κοινή κατηγορία ή κοινή οικογένεια**.

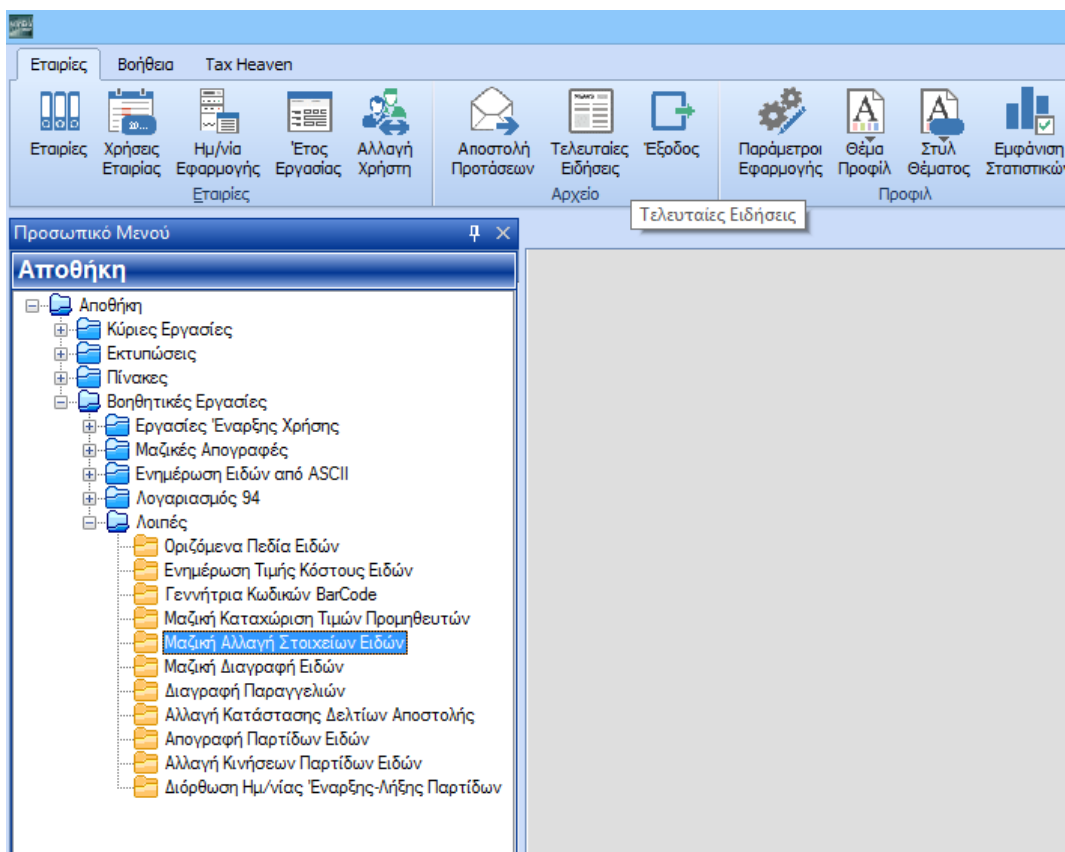

Στην αριστερή στήλη «**Κριτήρια Από – Έως**» και στο πεδίο «**Κατηγορία**», μπορείτε να επιλέξετε την κατηγορία των ειδών για τα οποία θα πρέπει να αλλάξει ο συντελεστής ΦΠΑ. Στη συνέχεια στο πεδίο «**Κατηγορία ΦΠΑ**», επιλέγετε την κατηγορία του ποσοστού ΦΠΑ που θέλετε να αλλάξετε (π.χ. για το ποσοστό 24% επιλέγετε «Υψηλό ΦΠΑ 2016»). Τέλος στην δεξιά στήλη «**Νέα Τιμή**», στο αντίστοιχο πεδίο, επιλέγετε την κατηγορία του ποσοστού ΦΠΑ στην οποία μετατάσσονται τα είδη (για ποσοστό 6% επιλέγετε «Χαμηλό ΦΠΑ 2015») και πατάτε το πλήκτρο «**Αλλαγή**».

Μαζική Αλλαγή Στοιχείων Ειδών | Λοιπές

Αλλαγή

Κριτήριο Από Έως	Κενό	Νέα Τιμή	Κενό
Τιμή Κόστους (Ευρώ)	<input type="checkbox"/>	<input type="checkbox"/>	<input type="checkbox"/>
Συν. Ελάχιστη Ποσ. Εισαγ.	<input type="checkbox"/>	<input type="checkbox"/>	<input type="checkbox"/>
Συν. Ελάχιστη Ποσ. Εξαγ.	<input type="checkbox"/>	<input type="checkbox"/>	<input type="checkbox"/>
Συν. Αξία Έπιτ. Εισαγ.	<input type="checkbox"/>	<input type="checkbox"/>	<input type="checkbox"/>
Συν. Αξία Έπιτ. Εξαγ.	<input type="checkbox"/>	<input type="checkbox"/>	<input type="checkbox"/>
1η Μον. Μέτρησης	<input type="checkbox"/>	<input type="checkbox"/>	<input type="checkbox"/>
2η Μον. Μέτρησης	<input type="checkbox"/>	<input type="checkbox"/>	<input type="checkbox"/>
Χώρα	<input type="checkbox"/>	<input type="checkbox"/>	<input type="checkbox"/>
Οικογένεια	<input type="checkbox"/>	<input type="checkbox"/>	<input type="checkbox"/>
Υποοικογένεια	<input type="checkbox"/>	<input type="checkbox"/>	<input type="checkbox"/>
Κατηγορία	Αντισηθητικά	<input type="checkbox"/>	<input type="checkbox"/>
Κατηγορία Φ.Π.Α.		Χαμηλό ΦΠΑ	<input type="checkbox"/>
Βασικός Προμηθευτής	<input type="checkbox"/>	<input type="checkbox"/>	<input type="checkbox"/>
Επιβάρυνση	<input type="checkbox"/>	<input type="checkbox"/>	<input type="checkbox"/>
Ομάδα Χαρακ/τικών	<input type="checkbox"/>	<input type="checkbox"/>	<input type="checkbox"/>
Καθαρή Μάζα	<input type="checkbox"/>	<input type="checkbox"/>	<input type="checkbox"/>
Συμπ/τική Μον. Μέτρησης	<input type="checkbox"/>	<input type="checkbox"/>	<input type="checkbox"/>
Κωδικός Intrastat	<input type="checkbox"/>	<input type="checkbox"/>	<input type="checkbox"/>
Περιγραφή 1	<input type="checkbox"/>	<input type="checkbox"/>	<input type="checkbox"/>
Περιγραφή 2	<input type="checkbox"/>	<input type="checkbox"/>	<input type="checkbox"/>
Περιγραφή 3	<input type="checkbox"/>	<input type="checkbox"/>	<input type="checkbox"/>
Περιγραφή 4	<input type="checkbox"/>	<input type="checkbox"/>	<input type="checkbox"/>
Περιγραφή 5	<input type="checkbox"/>	<input type="checkbox"/>	<input type="checkbox"/>
Αριθμός 1	<input type="checkbox"/>	<input type="checkbox"/>	<input type="checkbox"/>
Αριθμός 2	<input type="checkbox"/>	<input type="checkbox"/>	<input type="checkbox"/>
Αριθμός 3	<input type="checkbox"/>	<input type="checkbox"/>	<input type="checkbox"/>
Αριθμός 4	<input type="checkbox"/>	<input type="checkbox"/>	<input type="checkbox"/>
Αριθμός 5	<input type="checkbox"/>	<input type="checkbox"/>	<input type="checkbox"/>
Ημερομηνία 1	<input type="checkbox"/>	<input type="checkbox"/>	<input type="checkbox"/>

Σε περίπτωση που θέλετε να αλλάξετε το συντελεστή στα είδη μιας συγκεκριμένης «**Οικογένειας Ειδών**», εκτός από τις τιμές στα πεδία «Κατηγορία ΦΠΑ», επιλέγετε και τις αντίστοιχες τιμές στο πεδίο Οικογένεια.