

# Premium HRM

Διαχείριση Ανθρώπινου Δυναμικού & Μισθοδοσίας

Οδηγίες για την διαχείριση Κυκλοφορίας -  
Λοχείας και 6μηνης άδειας ΟΑΕΔ

Gold  
Microsoft Partner



Ισχύει για την έκδοση **3.00.30** ή και μεταγενέστερη

Έχετε πλέον τη δυνατότητα να διαχειριστείτε μέσω της εφαρμογής **Premium HRM** εργαζόμενες οι οποίες είναι σε **Άδεια Κυοφορίας- Λοχείας** και δικαιούνται την **6μηνη ειδική άδεια μητρότητας ΟΑΕΔ**.

Σύμφωνα με το άρθρο 7 της από 23.05.2000 Εθνικής Γενικής Συλλογικής Συμβάσεως Εργασίας, το οποίο κυρώθηκε με το άρθρο 11 του Ν.2874/2000, κάθε εργαζόμενη γυναίκα δικαιούται να λάβει άδεια μητρότητας, η συνολική διάρκεια της οποίας ανέρχεται σε δέκα επτά (17) εβδομάδες. Από το διάστημα αυτό, οι οκτώ (8) εβδομάδες (δηλαδή 56 ημέρες) χορηγούνται υποχρεωτικώς πριν από την πιθανή ημερομηνία του τοκετού (άδεια τοκετού) και οι υπόλοιπες εννέα (9) εβδομάδες (δηλαδή 63 ημέρες) μετά τον τοκετό (άδεια λοχείας).

Επίσης σύμφωνα με το άρθρο 142 του Ν. 3655/2008, οι εργαζόμενες μητέρες δικαιούνται ειδική άδεια προστασίας μητρότητας χρονικής διάρκειας έξι (6) μηνών. Η άδεια αυτή χορηγείται στις εργαζόμενες μετά τη λήξη της άδειας μητρότητας (τοκετού – λοχείας), της ισόχρονης προς το μειωμένο ωράριο άδειας, καθώς επίσης και στις εργαζόμενες που αμέσως μετά τα ανωτέρω διαστήματα κάνουν χρήση της ετήσιας κανονικής άδειας, εφόσον αυτό είναι απαραίτητο με βάση τις ετήσιες προθεσμίες για τη χορήγησή της. Το δικαίωμα αυτό ασκείται εντός εξήντα (60) ημερών από τη λήξη των ανωτέρω αδειών.

### Κυοφορία – Λοχεία

Στην επιλογή «**Εργαζόμενοι \ Κύριες Εργασίες \ Διαχείριση Εργαζομένων**» στο tab «**Οικονομικά**», στους ασφαλιστικούς οργανισμούς έχει προστεθεί το κουμπί «**Κυοφορία- Λοχεία**».

Ασφαλιστικοί Οργανισμοί								
Κωδικός	Περιγραφή	% Εργασ	% Εργοδ	Αριθμ. Μητρ. Εργίνου	Ημ/νία Έναρξης	Ημ/νία Λήξης	Προηγούμ. Ταμείο	
1020	ΚΑ ΜΙΚΤΑ - TEAM	15,7500	24,8100		01/01/16			
DC02	TEAYEK - (NEOIA)	4,0000	,0000		01/01/16			

**Κυοφορία - Λοχεία**

**6μηνη Άδεια ΟΑΕΔ**

Πατώντας το, όπως φαίνεται και στην παρακάτω εικόνα, ανοίγει ένα πινακάκι, στο οποίο καταχωρείτε την **Πιθανή Ημερομηνία Τοκετού (ΠΗΤ)**. Το πρόγραμμα **αυτόματα** θα ενημερώσει τις στήλες «**Ημερ/νία Έναρξης**» και «**Ημερ/νία Λήξης**» σύμφωνα με τα προβλεπόμενα χρονικά διαστήματα που ορίζει ο νόμος.

Για παράδειγμα, αν ορίσετε σαν Πιθανή Ημερομηνία Τοκετού (ΠΗΤ), την 01/09/2019, τότε αυτόματα θα ενημερωθεί η στήλη «**Ημερ/νία Έναρξης**» με την τιμή 07/07/2019, η οποία προκύπτει από την ΠΗΤ – 56 ημέρες. Αντίστοιχα, αυτόματα θα ενημερωθεί και η στήλη «**Ημερ/νία Λήξης**» με την τιμή 02/11/2019, η οποία προκύπτει από την ΠΗΤ + 63ημέρες.

Πιθανή Ημ/νία Τοκετού (ΠΗΤ)	Ημ/νία Έναρξης	Ημ/νία Λήξης	Κωδικός Μειωμένου Ταμείου
01/09/2019	07/07/2019	02/11/2019	

Καταχωρώντας τη στήλη «**Κωδικός Μειωμένου Ταμείου**» (σύμφωνα με την εγκ. ΙΚΑ αρ. 15/3.2.2010 η οποία αφορά τη μείωση σε ποσοστό 50% των εισφορών του κλάδου Κύριας Σύνταξης κατά το δωδεκάμηνο απασχόλησης που ακολουθεί το μήνα τοκετού), όπως φαίνεται και στην παρακάτω εικόνα, εμφανίζεται ένα πληροφοριακό μήνυμα.

The screenshot shows the 'Διαχείριση Εργαζομένων/ Κύριες Εργασίες' window. At the top, there are tabs for 'Οριζ. Πεδία 3', 'Γνώσεις', 'Προϊν.-Υγ.-Πάγ.', 'Δευτερεύοντα', 'Οικογένεια', 'Καταγ. - Έγγρ.', 'Επαφές', and 'Απασχόληση'. Below these are sub-tabs for 'Προσωπικά', 'Προσωπ./Σελ. 2', 'Εργασιακά', 'Εργασ./Σελ. 2', 'Οικονομικά', 'Λοιπά', 'Οριζόμενα Πεδία', and 'Οριζ. Πεδία 2'. The main form contains fields for 'Κωδικός Εργαζομένου' (108), 'Επώνυμο' (ΕΠΩΝΥΜΟ 1000), and 'Όνομα' (ΟΝΟΜΑ 1000). A table titled 'Βασικός Μισθός' shows columns for 'Ημ/νία Έναρξης', 'Ημ/νία Λήξης', 'Μισθ/Ημερ/Ωρομ', 'Συλλογική Σύμβαση', and 'Τεκμαρτό'. A modal window titled 'Κυοφορία - Λοχεία' is open, showing a table with columns for 'Πιθανή Ημ/νία Τοκετού (ΠΗΤ)', 'Ημ/νία Έναρξης', and 'Ημ/νία Λήξης'. A red box highlights the 'Κωδικός Μειωμένου Ταμείου ΙΚΑ ΜΕΙΩΜΕΝΗ ΚΥΟΦΟΡΙΑ' field. A dialog box with a question mark icon asks 'Θέλετε να ανοίξετε καινούργιο ταμείο;' with 'OK' and 'Cancel' buttons.

Επιλέγοντας «**Οκ**», όπως διακρίνεται και στην παρακάτω εικόνα, το πρόγραμμα βάζει ημερ/νία λήξης στο κύριο ταμείο του ΙΚΑ με την Ημερ/νία Λήξης της άδειας λοχείας (στο παρακάτω παράδειγμα 02/11/2019). Ανοίγει μια νέα σειρά με το νέο ταμείο ΙΚΑ, στο εν λόγω παράδειγμα με κωδικό ταμείου 1034, με τα μειωμένα ποσοστά, με ημερ/νία έναρξης την αμέσως επόμενη ημερ/νία της λήξης λοχείας (03/11/2019) και με διάρκεια ένα χρόνο ακριβώς.

Τέλος, επαναφέρει το αρχικό ταμείο ΙΚΑ που είχε ο εργαζόμενος πριν τη μείωση των εισφορών.

Διαχείριση Εργαζομένων | Κύριες Εργασίες

Όριζ. Πεδία 3   Γνώσεις   Προΐμ.-Υγ.-Πάγ.   Δευτερεύοντα   Οικογένεια   Καταγ. - Έγγρ.   Επαφές   Απασχόληση  
 Προσωπικά   Προσωπ./Σελ. 2   Εργασιακά   Εργασ./Σελ. 2   **Οικονομικά**   Λοιπά   Οριζόμενα Πεδία   Οριζ. Πεδία 2

Κωδικός Εργαζομένου: 108   Επώνυμο: ΕΠΩΝΥΜΟ 1000   Όνομα: ΟΝΟΜΑ 1000

**Βασικός Μισθός**

Ημ/νία Έναρξης	Ημ/νία Λήξης	Μισθ/Ημερ/Ωρομ	Συλλογική Σύμβαση	Τεκμαρτό
01/01/12		1.000,00		

**Ανάλυση Μισθού**  
**Ανάλυση Σ.Σ.Ε.**  
 μερώσεις ΣΣΕ  
 μισθού από ΣΣΕ

Κυοφορία - Λοχεία

Πιθανή Ημ/νία Τοκετού (ΠΗΤ)	Ημ/νία Έναρξης	Ημ/νία Λήξης	Κωδικός Μειωμένου Τομέου
01/09/2019	07/07/2019	02/11/2019	ΙΚΑ ΜΕΙΩΜΕΝΗ ΚΥΟΦΟΡΙΑ

**Ασφαλιστικοί Οργανισμοί**

Κωδικός	Περιγραφή	% Εργασ.	% Εργασ. Διάρθ. Μισθ. Εργ/νίου	Ημ/νία Έναρξης	Ημ/νία Λήξης	Παραρτήμ. Ταμείο
1020	ΙΚΑ ΜΙΚΤΑ - ΤΕΑΜ	15,7500	24,8100	03/11/20		
1034	ΙΚΑ ΜΕΙΩΜΕΝΗ ΚΥ	12,4150	24,8100	03/11/19	02/11/20	
DC02	ΤΕΑΥΕΚ - (ΝΕΟΙΔ)	4,0000	,0000	01/01/16		
1020	ΙΚΑ ΜΙΚΤΑ - ΤΕΑΜ	15,7500	24,8100	01/01/16	02/11/19	

Κυοφορία - Λοχεία  
 6μηνη Άδεια ΟΑΕΔ

Σύμφωνα με τα παραπάνω χρονικά διαστήματα, από την επιλογή «**Μισθοδοσία\ Κύριες Εργασίες\ Στοιχεία Μισθοδοτικής Περιόδου**» αν επιλέξετε τον μήνα Ιούλιο, ο οποίος είναι ο μήνας έναρξης κυοφορίας από 07/07/2019, το πρόγραμμα ενημερώνει **αυτόματα** το πεδίο «**Ημέρες Ασθένειας >3**» με τύπο Κυοφορία και χρονικά διαστήματα 07/07/2019 έως 31/07/2019.

Διαχείριση Εργαζομένων | Στοιχεία Μισθοδοτικής Περιόδου

Αποχωρήσεις   Κυριακές   Ανάλυση Εργου   Ημερολόγιο   Βάρδιες   Επιλογές

**Βασικά**   Υπολογιστικά   Στοιχ. Υπολογ. Δύρων   Ημ/νία Μισθ/σίας: 31 /7/2019

**Είδος Αποδοχών** ΤΑΚΤΙΚΕΣ ΑΠΟΔΟΧΕΣ   **Μήνας** ΙΟΥΛΙΟΣ   **Έτος** 2019 Α/Α

Επώνυμο Εργ/μένου: ΕΠΩΝΥΜΟ 1000   Όνομα Εργ/μένου: ΟΝΟΜΑ 1000   Κωδ. Εργαζομένου: 108  
 Εργασιακή Κατάσταση: ΥΠΑΛΛΗΛΟΣ   Υποκατάστημα:   Ταξινόμηση εγγραφών:   Κωδικός:   Αριθ. Παραρτήματος: 000

Ημέρες Εργασίας: ,00000   Ασφαλιστικές Ημέρες: 21,00   Ημέρες Ανάπαυσης: ,00000   Ορ.Υπ. με άλλο Συντ.   Συντ.   Υπερωρίες Νύκτας   Συντ.   Υπερ. Νυκτ. Κυρ/Αργ.   Συντ.   Υπερ.Κυριακ/Αργίες   Συντ.   Ωρες Εργασ. με 7,5%   Αναδρομικά   ΠΡΜ   Επ. Ισολογισμού   Δόση Δανείου

Ημέρες Ασθένειας >3: 21,00   Από: 07/07/19   Έως: 31/07/19

Ημέρες Ασθένειας <=3:   Ημέρες Μακροχρ. Ασθέν.   Ποσό Επιδότησης

Προκαταβολή 1η   Προκαταβολή 2η

**Επιδόματα**

Περιγραφή	Ποσό	Περιγραφή	Ποσό	Περιγραφή	Ποσό

Στον επόμενο μήνα, όπως φαίνεται παρακάτω, θα ενημερώσει **αυτόματα** τα Στοιχεία Μισθοδοτικής Περιόδου με το υπόλοιπο αδειας ασθένειας της εργαζόμενης.

Διαχείριση Εργαζομένων X Στοιχεία Μισθοδοτικής Περιόδου X

Στοιχεία Μισθοδοτικής Περιόδου

Αποχωρήσεις Κυριακές Ανάπτυξη Εργου Ημερολόγιο Βάρδιες Επιλογές

Βασικά Υπολογιστικά Στοιχ. Υπολογ. Δώρων Ημ/νία Μισθ/σίας 31 /8/2019

Είδος Αποδοχών ΤΑΚΤΙΚΕΣ ΑΠΟΔΟΧΕΣ Μήνας ΑΥΓΟΥΣΤΟΣ Έτος 2019 Α/Α

Επώνυμο Εργ/μένου ΕΠΩΝΥΜΟ 1000 Όνομα Εργ/μένου ΟΝΟΜΑ 1000 Κωδ. Εργαζομένου 108

Εργασιακή Κατάσταση ΥΠΑΛΛΗΛΟΣ Υποκατάστημα Ταξινόμηση εγγραφών Κωδικός

Αριθ. Παραρτήματος 000

Ημέρες Εργασίας ,00000 Ασφαλιστικές Ημέρες 4,00

Ώρες Απουσίας Ώρες Ανάπαυσης ,00000

Ώρες Υπερεργασίας Ώρες Ασθένειας >3 4,00

Ώρες Υπερωρίας (1,20) Ημέρες Ασθένειας <=3 Από 01/08/19

Ώρες Υπερωρίας (1,40) Ημέρες Μακροχρ. Ασθέν. Έως 05/08/19

Ώρες Υπερωρίας (1,60) Ποσό Επιδότησης

Ώρες Υπερωρίας (1,80) Προκαταβολή 1η

Νυκτερινής Εργασίας Προκαταβολή 2η

Κυριακές/Αργίες

Νυκτερ. Κυρ/Αργίες

Ωρ.Υπ. με αλλο Συντ. Συντ.

Υπερωρίες Νύκτας Συντ.

Υπερ. Νυκτ. Κυρ/Αργ. Συντ.

Υπερ.Κυριακ/Αργίες Συντ.

Ώρες Εργασ. με 7,5%

Αναδρομικά

PRIM

Επ. Ισολογισμού

Δόση Δανείου

Επιδόματα

Περιγραφή	Ποσό	Περιγραφή	Ποσό	Περιγραφή	Ποσό
-----------	------	-----------	------	-----------	------

Για κάθε επόμενο μήνα από τη στιγμή που έχουν δοθεί όλες οι ημέρες ασθένειας που δικαιούται η εργαζόμενη, το πρόγραμμα θα σας ενημερώνει αυτόματα ότι η εργαζόμενη είναι σε άδεια κυοφορίας με το παρακάτω μήνυμα.

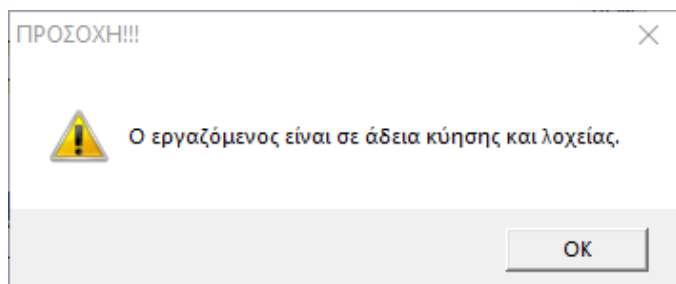

### Σημείωση:

- Σε περίπτωση που η εργαζόμενη σας ανήκει σε εργασιακή κατάσταση «**Εργάτης**» με **διαλείπουσα απασχόληση**, στα «**Στοιχεία Μισθοδοτικής Περιόδου**» θα σας εμφανίσει το παρακάτω μήνυμα και θα πρέπει να διαχειριστείτε χειροκίνητα τις ημέρες ασθένειας της.

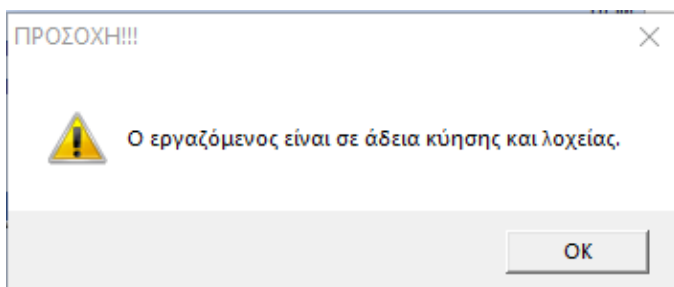

- Σε περίπτωση που η εργαζόμενη σας ανήκει σε εργασιακή κατάσταση «**Ωρομίσθιος Υπάλληλος**» (ή «**Ωρομίσθιος Εργάτης**»), στα «**Στοιχεία Μισθοδοτικής Περιόδου**» θα πρέπει να διαχειριστείτε χειροκίνητα τις ημέρες και ώρες ασθένειας της και σύμφωνα με το παρακάτω μήνυμα να ενημερώσετε τα αντίστοιχα πεδία στην υπο-οθόνη «**Στοιχ.Υπολογισμού Δώρων**».

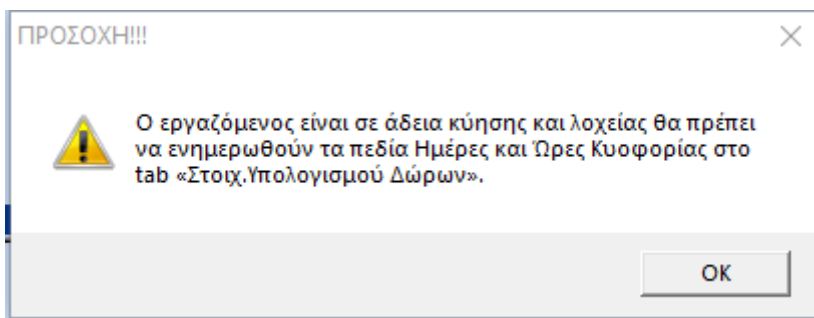

## 6μηνη Άδεια ΟΑΕΔ

Στην επιλογή «**Εργαζόμενοι \ Κύριες Εργασίες \ Διαχείριση Εργαζομένων**» στο tab «**Οικονομικά**», στους ασφαλιστικούς οργανισμούς έχει προστεθεί το κουμπί «**6μηνη Άδεια ΟΑΕΔ**».

Ασφαλιστικοί Οργανισμοί							
Κωδικός	Περιγραφή	% Εργασ	% Εργοδ	Αριθμ. Μητρ. Εργ/νου	Ημ/νία Έναρξης	Ημ/νία Λήξης	Προηγούμ. Τομείο
1020	ΚΑ ΜΙΚΤΑ - TEAM	15,7500	24,8100		01/01/16		
DC02	TEAYEK - (NEOIA)	4,0000	,0000		01/01/16		

Πατώντας το, όπως φαίνεται και στην παρακάτω εικόνα, ανοίγει ένα πινακάκι, στο οποίο καταχωρείτε την «**Ημερ/νία Έναρξης Άδειας**». Το πρόγραμμα **αυτόματα** θα ενημερώσει τη στήλη «**Ημερ/νία Λήξης Άδειας**» σύμφωνα με το προβλεπόμενο χρονικό διάστημα που ορίζει ο νόμος.

Για παράδειγμα, αν ορίσετε σαν «**Ημερ/νία Έναρξης Άδειας**», την 01/10/2019, τότε αυτόματα θα ενημερωθεί η στήλη «**Ημερ/νία Λήξης Άδειας**» με την τιμή 31/03/2020.

Επίσης αν ενημερώσετε τη στήλη «**Ενημ.Πεδίου Ημέρες Μακροχρόνιας Ασθενείας**» με την τιμή «**ΝΑΙ**», τότε συμπληρώνεται αυτόματα το πεδίο «**Ημέρες Μακροχρόνιας Ασθενείας**» στα «**Στοιχεία Μισθοδοτικής Περιόδου**» από την επιλογή «**Μισθοδοσία \ Κύριες εργασίες**».

6μηνη Άδεια ΟΑΕΔ		
Ημ/νία Έναρξης Άδειας	Ημ/νία Λήξης Άδειας	Ενημ.Πεδίου Ημέρες Μακροχρόνιας Ασθενείας
01/10/2019	31/03/2020	ΝΑΙ

Για παράδειγμα, αν η Ημερ/νία Έναρξης Άδειας είναι 01/10/2019, τότε πηγαίνοντας στα «**Στοιχεία Μισθοδοτικής Περιόδου**» και επιλέγοντας τον 10<sup>ο</sup> μήνα, θα φέρει **αυτόματα** συμπληρωμένο, όπως φαίνεται και παρακάτω, το πεδίο «**Ημέρες Μακροχρόνιας Ασθενείας**» και ο χρήστης απλά καταχωρεί με F12.

Στοιχεία Μισθοδοτικής Περιόδου X

Στοιχεία Μισθοδοτικής Περιόδου ΣΣ

Αποχωρήσεις Κυριακές Ανάλυση Εργου Ημερολόγιο Βάρδιες Επιλογές

Βασικά Υπολογιστικά Στοιχ. Υπολογ. Δώρων Ημ./γία Μισθ/σίας 31 /10/2019

Είδος Αποδοχών ΤΑΚΤΙΚΕΣ ΑΠΟΔΟΧΕΣ Μήνας ΟΚΤΩΒΡΙΟΣ Έτος 2019 Α/Α

Επώνυμο Εργ/μένου ΕΠΩΝΥΜΟ 1000 Όνομα Εργ/μένου ΟΝΟΜΑ 1000 Κωδ. Εργαζομένου 108

Εργασιακή Κατάσταση ΥΠΑΛΛΗΛΟΣ Υποκατάστημα Ταξινόμηση εγγραφών Κωδικός

Αριθ. Παραρτήματος 000

Ημέρες Εργασίας ,00000 Ασφαλιστικές Ημέρες ,00

Ώρες Απουσίας Ημέρες Ανάπαυσης ,00000 Ωρ.Υπ. με αλλο Συντ. Συντ.

Ώρες Υπερεργασίας Ημέρες Ασθένειας >3 Υπερωρίες Νύκτας Συντ.

Ώρες Υπερωρίας (1,20) Ημέρες Ασθένειας <=3 Υπερ. Νυκτ. Κυρ/Αργ. Συντ.

Ώρες Υπερωρίας (1,40) Ημέρες Μακροχρ. Ασθέν. 31,00 Υπερ.Κυριακ/Αργίες Συντ.

Ώρες Υπερωρίας (1,60) Ποσό Επιδότησης Ώρες Εργασ. με 7,5%

Ώρες Υπερωρίας (1,80) Αναδρομικά

Νυκτερινής Εργασίας ΠΡΜ

Κυριακές/Αργίες Προκαταβολή 1η Επ. Ισολογισμού

Νυκτερ. Κυρ/Αργίες Προκαταβολή 2η Δόση Δανείου

Επιδόματα

Περιγραφή	Ποσό	Περιγραφή	Ποσό	Περιγραφή	Ποσό

**Η αυτόματη απεικόνιση των ημερολογιακών ημερών της δμηνης άδειας ΟΑΕΔ συνεχίζεται μέχρι να ολοκληρωθεί το χρονικό διάστημα που ορίζεται από τον νόμο.**

### Σημείωση:

Σε εργαζόμενες με εργασιακή κατάσταση «Ωρομίσθιος Υπάλληλος» ή «Ωρομίσθιος Εργάτης» δεν ενημερώνεται το πεδίο «**Ημέρες Μακροχρ. Ασθέν.**».

### Εκτυπώσεις

Από την επιλογή «**Εργαζόμενοι\ Εκτυπώσεις\ Πληροφοριακές**», έχουν προστεθεί οι εκτυπώσεις «**Κατάσταση Λοχείας- Κυοφορίας**» και «**Κατάσταση δμηνης Άδειας ΟΑΕΔ**».